OUTROS DESTAQUES

◆ Será oficialmente inaugurada hoje pela RBS mais uma emissora de televisão: a TV Rio Grande, canal 9, em Rio Grande.

◆ Novo aumento do dólar. As cotações ontem chegaram a Cr$ 1,17 para compra e Cr$ 15,27 para venda.







Com mais de 7 mil títulos distribuídos em 64 barracas, a 23ª Feira do Livro de Porto Alegre será inaugurada depois de amanhã. Há 131 autores inscritos para as sessões de autógrafos, entre eles Moacyr Scliar (*Mês de Cães Danados*), Josué Guimarães (*É tarde para Saber*) e Mario Quintana (*A Vaca e o Hipogrifo*).

◆ O vereador Ibsen Pinheiro, do MDB, voltou ontem a defender a criação de uma polícia especial para administrar o trânsito da Capital.



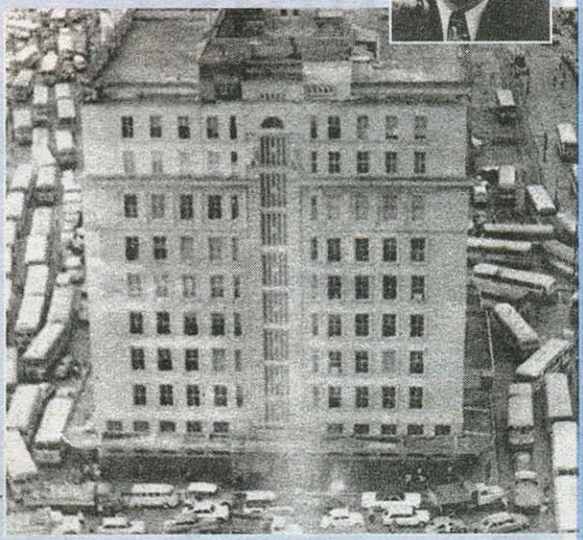

◆ Estimulados por preços mais altos, frigoríficos gaúchos e seus distribuidores estão vencendo carne bovina para outros Estados. O desvio do produto agrava ainda mais a situação precária de abastecimento na Região Metropolitana.

◆ O jogo do **Grêmio** contra o Cruzeiro de Porto Alegre, sábado, pode não ocorrer. O regulamento da CBD veta a realização de amistosos em sedes do Brasileirão durante o campeonato. Se não for autorizada a partida, o time de Telê Santana ficará sem jogar por um total de 14 dias.


AMISTOSO DO GRÊMIO AMEAÇADO PELO REGULAMENTO DA CBD

◆ Meia-cancha trazido do Palmeiras, Vasconcelos participará amanhã de seu primeiro coletivo no **Inter**. Ele deve começar jogando contra o Joinville, no domingo.

Pesquisa: Alice Schreiner (Centro de Documentação e Informação/ZH)